

Räkna ut tidsskillnader - Arbetsblad

Här nedanför hittar du olika uppgifter där du ska beräkna tidsskillnader och liknande. Om du vill så kan du skriva alla dina svar direkt på detta papper.

1. Beräkna tidsskillnaden för varje klockslag nedan.

1. Mellan klockan 15:45 och 19:20 samma dag: ____h, ____m.
2. Mellan klockan 14:00 och 19:00 samma dag: ____h, ____m.
3. Mellan klockan 10:00 och 22:50 samma dag: ____h, ____m.

2. Räkna ut ungefär hur många grader timvisaren har förflyttat sig i varje bild.

1.



Bild 1: _____°

Bild 2: _____°

Bild 3: _____°

2.

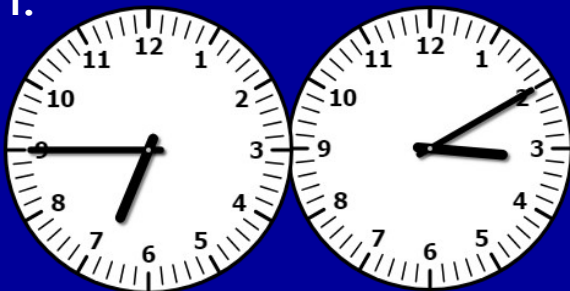
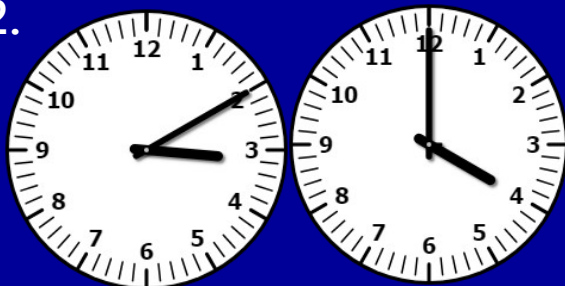

3.

